

QUE SE PODE COMPOSTAR?



RESTOS DE COMIDAS



FROITA E VERDURAS



PEIXE E ESPÍÑAS



PAPEL BRANCO DE COCIÑA



CARNE E ÓSOS



PAN



CASCAS DE OVOS



FROITOS SECOS



POUSOS DE CAFÉ E INFUSIÓNS

COMO FAGO?

1

Separa o lixo orgánico na casa

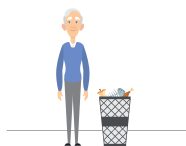

2

Verte o lixo orgánico no módulo de aportación sinalado sen bolsa



3

Cubre os restos orgánicos co triturado existente no caixón de estruturante

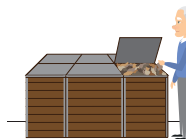

4

Pecha a tapa do módulo de aportación

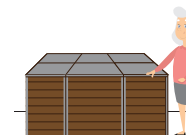

5

Se trouxeches os restos nunha bolsa plástica, tíraa no colector amarelo

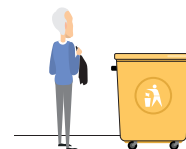

CENTRO DE COMPOSTAXE COMUNITARIA



Dálle unha nova vida ao teu lixo!

QUEN SE OCUPA DE QUE TODO SAIA BEN?

A mestra ou mestre composteiro é a persoa encargada de que a compostaxe se realice correctamente. Vixiará a humidade, a temperatura e a aireación do proceso da compostaxe para aumentar a calidade do compost final. Tamén resolverá calquera dúbida da veciñanza.

CENTRO DE COMPOSTAXE COMUNITARIA

O compost que se produza no centro de compostaxe será para a veciñanza que participa no plan e, no seu caso, para a mellora dos xardíns municipais

